

Piano finanziario assegnazione immobili Seggiano 1 e 2					
Colonica	SEGGIANO 1 e 2 Identificativi catastali F.132 P.49 e P,51				
mq	1.626				
Euro/mq	€ 600,00				
Prezzo	€ 975.600,00				
% partecipazione Agr.San Cresci Srl definitiva	13,68	x 0,65 = 8,849			
capitale sociale da sottoscrivere all'Agr.San Cresci Srl		€ 2.528,16	Assegnatario:		
Rata	Importo Euro	Scadenza	Versamento in Euro	Effettuato in data	Saldo da pagare
Cauzione	44.000,81	15/02/2014			
1^	47.864,13	17/05/2014			
2^	47.864,13	15/06/2015			
3^	54.701,86	15/06/2016			
4^	54.701,86	15/06/2017			
5^	54.701,86	15/06/2018			
6^	54.701,86	15/06/2019			
7^	54.701,86	15/06/2020			
8^	54.701,86	15/06/2021			
9^	54.701,86	15/06/2022			
10^	54.701,86	15/06/2023			
11^	54.701,86	15/06/2024			
12^	54.701,86	15/06/2025			
13^	54.701,86	15/06/2026			
14^	54.701,86	15/06/2027			
15^	54.701,86	15/06/2028			
16^	54.701,86	15/06/2029			
17^	54.701,86	15/06/2030			
Conguaglio	15.343,01	15/06/2031			
Totale rate	€ 975.600,00				

Note: + interessi a tasso legale dal 30.6.2015 su capitale residuo annuo (in vigore 0,50%)

ELABORATO PLANIMETRICO

Compilato da:
Modi Stefania
Iscritto all'albo:
Geometri

Prov. Firenze N. 4411

Agenzia del Territorio
CATASTO FABBRICATI
Ufficio Provinciale di
Firenze

Comune di Borgo San Lorenzo

Sezione: Foglio: 132 Particella: 49

Protocollo n. FI0358177 del 18/08/2008

Tipo Mappale n. 324059 del 10/07/2008

Dimostrazione grafica dei subalterni

Scala 1 : 500

PIANO TERRA

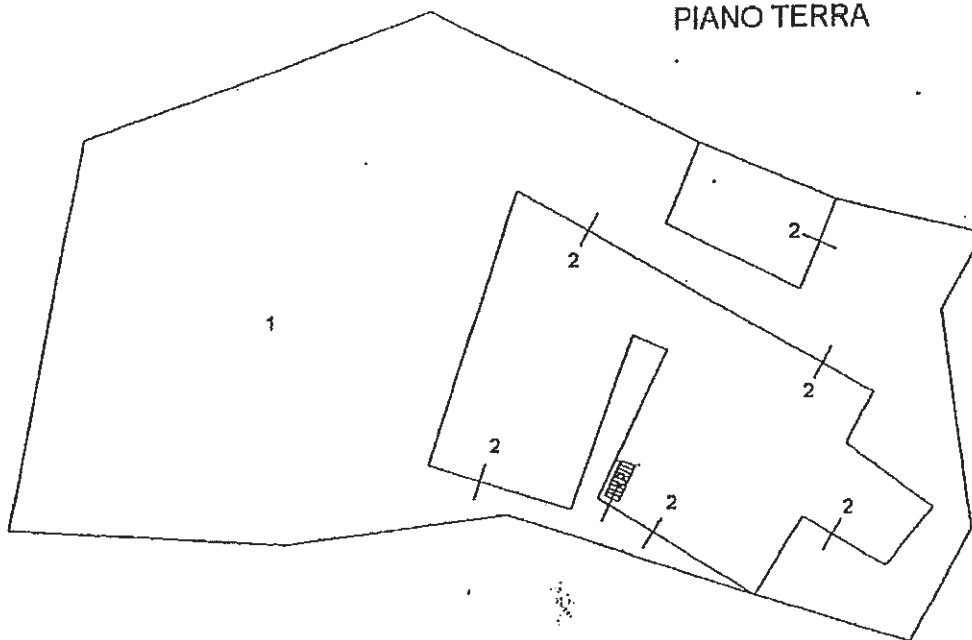

PIANO PRIMO

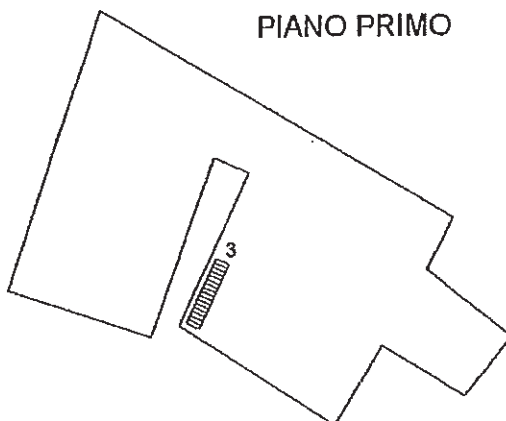

ELABORATO PLANIMETRICO

Compilato da:
Modi Stefania

Iscritto all'albo:
Geometri

Prov. Firenze

N. 4411

Agenzia del Territorio
CATASTO FABBRICATI
Ufficio Provinciale di
Firenze

Comune di Borgo San Lorenzo

Sezione:

Foglio: 132

Particella: 51

Protocollo n. FI0358181 del 18/08/2008

Tipo Mappale n. 324059 del 10/07/2008

Dimostrazione grafica dei subalterni

Scala 1 : 500

PIANO TERRA

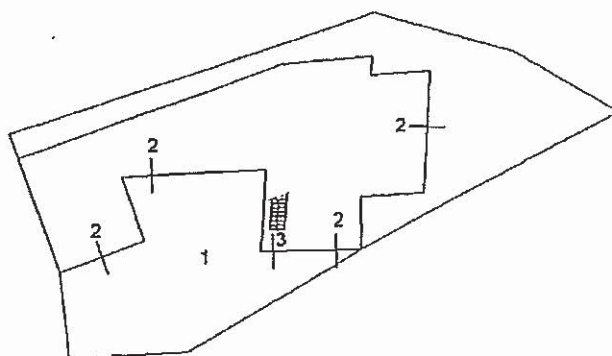

PIANO PRIMO

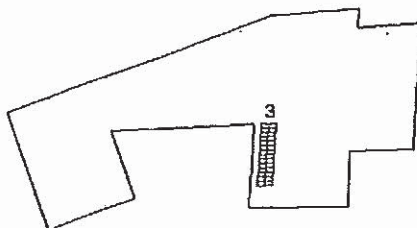

Ufficio Provinciale di: FIRENZE

Visura n. : FI0380254 Data: 15/09/2008 - Ora: 10.45.45

Comune di: BORGO SAN LORENZO

Pag: 1

Fine

Elenco Subalterni

ACCERTAMENTO DELLA PROPRIETA IMMOBILIARE URBANA

ELENCO DEI SUBALTERNI ASSEGNATI

Comune		Sezione	Foglio 132	Particella 49		Tipo mappale 324059	del:
Sub	UBICAZIONE via/piazza	n°civ	Piani	Scala	Int.	DESCRIZIONE	
1	LOCALITA' SEGGIANO	SNC	T			BENE COMUNE NON CENSIBILE (RESEDE) A TUTTI I	
2	LOCALITA' SEGGIANO	SNC	T			SUB.	
3	LOCALITA' SEGGIANO	SNC	T-1			UNITA' COLLABENTI	
						UNITA' COLLABENTI	

Rilasciata da:

Ufficio Provinciale di FIRENZE

Richiedente: MODI STEFANIA PROT.10066/08C.S.



